



Pontificia Universidad
JAVERIANA
Bogotá

PREGRADO

**Licenciatura en
Lenguas Modernas
con Énfasis en
Inglés y Francés**

SNIES 106061

PLAN DE ESTUDIOS

| VIGILADA MINEDUCACIÓN |

RESUMEN CURRICULAR

El Programa se encuentra organizado en cuatro 4 componentes cuyas asignaturas suman un total de 180 créditos a cursar en 10 semestres.

Núcleo de Formación Fundamental (NFF)

Contiene las asignaturas obligatorias del Programa e inherentes a la formación disciplinar del futuro egresado. Las asignaturas del NFF suman 146 créditos de 180.

Núcleo de Profundización (NP)

Contiene tres grupos de asignaturas que permiten al estudiante del Programa ampliar su comprensión sobre un área de interés relacionada con su formación disciplinar. El estudiante deberá cursar y aprobar tres niveles (de 2 créditos cada uno) en al menos una de las opciones de profundización. Las asignaturas del NP suman 6 créditos de 180.

Opciones Electivas (OE)

Hace referencia a cualquier asignatura ofrecida por otros departamentos* distintos a los definidos en las opciones complementarias. El estudiante podrá escoger qué asignaturas cursar y deberá aprobar 14 créditos en total del componente de OE durante su carrera.

Opciones Complementarias (OC)

Hace referencia al grupo de asignaturas de interés del estudiante ofrecidas por 23** departamentos de la Universidad. Estos cursos buscan preparar al estudiante en áreas de potencial complemento a la formación disciplinar del Programa. El estudiante deberá aprobar 14 créditos en total del componente de OC durante su carrera.

* Cualquier departamento distinto a los 23 departamentos propuestos en el componente de OC.

** Consulte la lista en la pág. 4 de este documento.

SABERES ESPECÍFICOS Y DISCIPLINARES

- Introducción a los Estudios del Lenguaje (ID 37954)
- Sintaxis Funcional (ID 37955)
- Funciones Lingüísticas (ID 31463)
- Funcionamiento Lingüístico (ID 31464)
- Lingüística Aplicada en Enseñanza L2 (ID 31475)
- Introduction to English Language(s) and Cultures (ID 31458)
- English Language(s) and Sociocultural Practices I (ID 31465)
- English Language(s) and Sociocultural Practices II (ID 31466)
- English Language(s) and Sociocultural Practices III (ID 31467)
- English Language(s) and Sociocultural Practices IV (ID 31468)
- Seminar in English I (ID 31469)
- Seminar in English II (ID 31470)
- Approche Initiale aux Francophonies (ID 31459)
- Français et Cultures Francophones I (ID 31471)
- Français et Cultures Francophones II (ID 31472)
- Français et Cultures Francophones III (ID 31473)
- Français et Cultures Francophones IV (ID 31474)
- Séminaire en Français I (ID 31480)
- Séminaire en Français II (ID 31481)
- Fundamentos de Inves. en Lingüística Aplicada (ID 31484)
- Investigación en Lingüística Aplicada (ID 31485)
- Trabajo de grado I (ID 31486)
- Trabajo de grado II (ID 31487)

FUNDAMENTOS GENERALES

- Taller de Literacidades y Culturas Contem. (ID 37961)
- Interlocución y Argumentación (ID 31461)
- Competencias Uso de la Información (ID 01830)
- Elementos de Matemáticas (ID 07062)
- Constitución Política (ID 01505)
- Antropología y Teología (ID 03275)
- Teología y Sociedad (ID 16017)
- Filosofía del Lenguaje (ID 02389)
- Ética (ID 02371)

PEDAGOGÍA Y CIENCIAS DE LA EDUCACIÓN

- Políticas Lingüísticas y Educativas (ID 37956)
- Currículo y Legislación Educativa (ID 17654)
- Educación Inclusiva (ID 31488)
- Psicología Evolutiva y del Aprendizaje (ID 03226)
- Modelos Pedagógicos en la Enseñanza de L2 (ID 31482)

DIDÁCTICA DE LA DISCIPLINA

- Metodología y Didáctica de L2 (ID 31483)
- Pedagogía y Didáctica de L2 I (ID 31489)
- Pedagogía y Didáctica de L2 II (ID 31490)
- Pedagogía y Didáctica de L2 III (ID 31491)
- Práctica Docente I (ID 31492)
- Práctica Docente II (ID 31493)
- Práctica Docente III (ID 31494)

NÚCLEO DE PROFUNDIZACIÓN

6

CRÉDITOS

Enseñanza del Español como Lengua Extranjera (ELE)

- Enseñanza ELE I
- Enseñanza ELE II
- Enseñanza ELE III

Traducción y Aprendizaje de Lenguas

- Traducción y Aprendizaje de Lenguas I
- Traducción y Aprendizaje de Lenguas II
- Traducción y Aprendizaje de Lenguas III

Contextos de Enseñanza en L2

- Contextos de Enseñanza en L2 I
- Contextos de Enseñanza en L2II
- Contextos de Enseñanza en L2III

NÚCLEO DE FORMACIÓN
FUNDAMENTAL
146 CRÉDITOS

+

NÚCLEO DE
PROFUNDIZACIÓN
6 CRÉDITOS

+

COMPLEMENTARIAS
14 CRÉDITOS

+

ELECTIVAS
14 CRÉDITOS

=

10 SEMESTRES
180 CRÉDITOS

Facultad de Comunicación y Lenguaje
Programa de Licenciatura en Lenguas Modernas con Énfasis en Inglés y Francés
Transversal 5ª N° 42 A - 07 Piso 2° - Edificio Oriental (N° 42)
Tel: (601) 3208320 ext.: 4558 - 4562

PLAN DE ESTUDIOS



Pontificia Universidad
JAVERIANA
Bogotá
[VIGILADA MINEDUCACIÓN]

Facultad de Comunicación
y Lenguaje
Licenciatura en Lenguas Modernas
con énfasis en inglés y francés

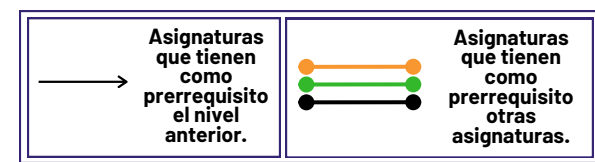
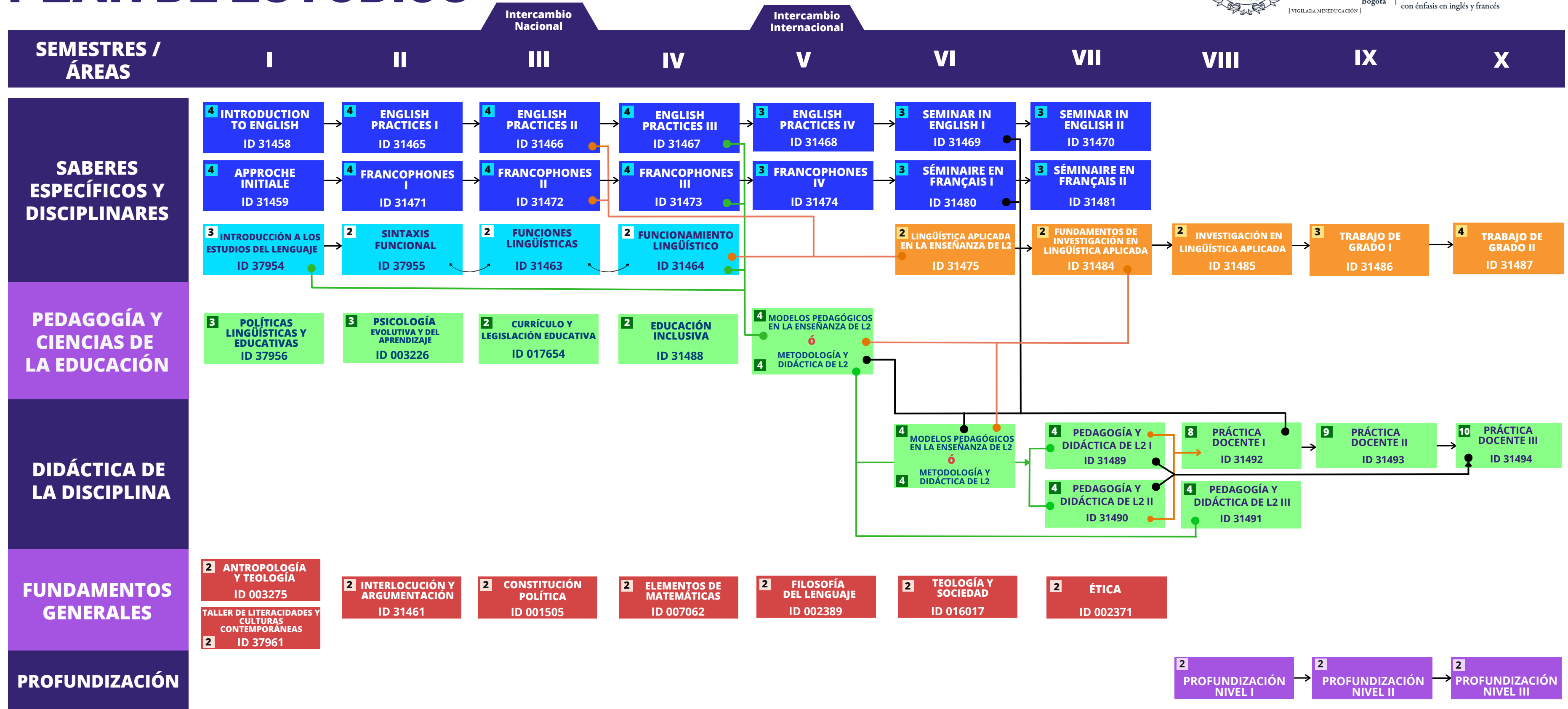

■ Énfasis
 ■ Investigación
 ■ Profundización
■ Lingüística
 ■ Pedagogía
 ■ Generales

Créditos ← **MATERIA** XXXX

Nº de ID de la asignatura ←

REQUISITOS PARA GRADO:

Examen Internacional de Inglés* nivel C1
*Definidos por la Carrera

Examen Internacional de Francés DALF C1

Prueba SABER PRO

146 créditos NFF

NÚCLEO DE PROFUNDIZACIÓN (NP)



ÁREAS	ASIGNATURA	PRERREQUISITO
Contextos de Enseñanza en L2	2 Contextos de Enseñanza en L2 I ID 31495	Modelos Pedagógicos de L2 Ó Metodología y Didáctica de L2 // Lingüística Aplicada de L2
	2 Contextos de Enseñanza en L2 II ID 31497	Contextos de Enseñanza en L2 I
	2 Contextos de Enseñanza en L2 III ID 31498	Contextos de Enseñanza en L2 II
Enseñanza del Español como Lengua Extranjera (ELE)	2 Enseñanza de ELE I ID 31496	Modelos Pedagógicos de L2 Ó Metodología y Didáctica de L2 // Lingüística Aplicada de L2
	2 Enseñanza de ELE II ID 31499	Enseñanza de ELE I
	2 Enseñanza de ELE III ID 31500	Enseñanza de ELE II
Traducción y Aprendizaje de Lenguas	2 Traducción y Aprendizaje de Lenguas I ID 31501	Inglés Avanzado I / Francés Intermedio II / Lingüística Aplicada de L2
	2 Traducción y Aprendizaje de Lenguas II ID 31502	Traducción y Aprendizaje de Lenguas I
	2 Traducción y Aprendizaje de Lenguas III ID 31503	Traducción y Aprendizaje de Lenguas II

OPCIÓN COMPLEMENTARIA (OC)

Solo sirven como complementarias las asignaturas que sean programadas por los siguientes departamentos:

- Administración (ADM);
- Antropología (ANT);
- Artes Escénicas (AES);
- Artes Visuales (AVI);
- Biología (BIO);
- Información (INF);
- Ciencia Política (CPO);
- Comunicación (COM);
- Economía (ECO);
- Educación y Formación (FOR)*;
- Estudios Musicales (EMU);
- Filosofía (FIL);
- Física (FIS);
- Historia y Geografía (HYG);
- Literatura (LIT);
- Matemática (MAT);
- Microbiología (MIC);
- Nutrición (NUT);
- Psicología (PSI);
- Química (QUI);
- Relaciones Internacionales (REI);
- Sociología (SOC);
- Centro de Formación Teológica (CFORTEOL).

El estudiante deberá cursar y aprobar los tres niveles de una (1) de las áreas de profundización para cumplir con el requisito del Núcleo de Profundización.

Total créditos NP **6**

* Los deportes no son válidos como complementarias del Dpto. de Formación.

Total créditos OC **14**